10 direction RIEDISHEIM
# Ste Ursule

Les horaires sont donnés à titre indicatif. Ils dépendent des aléas de circulation (travaux, embouteillages…). Pour connaitre vos horaires en temps réel, flashez le QR code à votre arrêt ou consultez le site www.solea.info ou l'application Soléa. Merci de votre compréhension.

NF SERVICE – TRANSPORT DE VOYAGEURS Gamme « Réseau de transport » www.marque-nf.com

**BRUNSTATT-DIDENHEIM**
- BRUNSTATT-DIDENHEIM Arthur Ashe – 14 51
- Collège Pflimlin
- Soleure – 14 51 (4 min)

**ZILLISHEIM**
- ZILLISHEIM Zillisheim – 14 – Collège et lycée Episcopal
- St Hubert – 14 51
- Croix du Burn – 14 51
- Vergers – 14 51 (10 min)

- **Vignerons** – 14
- Clemenceau – 14 (5 min)
- Schultz – Super U
- Banlieue – 13

**MULHOUSE**
- **Carrières**
- Hasenrain – Hôpital du Hasenrain (5 min)
- Molkenrain
- Général Leclerc – C5 C7 51 57 – Lycée Jeanne d'Arc
- **Gare Centrale** – 1 3 tram train C5 C7 11 51 55 56 57 58 59 – Chambre de Commerce et d'Industrie, Sous-Préfecture, La Poste, Quartier d'affaires, Musée de l'Impression sur Etoffes
- Ermitage – 56 – Centre social l'Ermitage
- Ecureuils – 56
- Parc Wallach – 56 – Consulat de Hongrie (10 min)
- Bartholdi – 56
- Waldeck – 56 – Centre d'Accueil et de Relations Internationales A. Wallach, Parc Alfred Wallach
- Plaine Sportive – Centre d'accueil, Plaine sportive du Waldeck
- Weiss

**RIEDISHEIM**
- **Alsace** – 11 – La Poste
- Verdure – 11 – Collège Gambetta, Centre culturel l'Aronde, COSEC (3 min)
- Bourgogne – 11 – Lidl, Bibliothèque Municipale
- **Kieny** – 11 f – EHPAD, Mairie Riedisheim, Police Municipale, Service Technique et Urbanisme
- Doubs – 11 – EEP Centre de la Ferme
- Clairval (5 min)
- Passerelle – 55 59 – ASCMR Canoë Kayak
- Catalpa – 55 59
- RIEDISHEIM Ste Ursule – 55 59 – Ecole et collège Ste Ursule

**Arrêts en gras** : horaires indiqués dans le tableau

f Filéa, service de transport à la demande accessible sur réservation

Arrêts accessibles *aux usagers en fauteuil roulant (UFR). Toutes les lignes 1 à 16 effectuées en bus sont accessibles par des véhicules accessibles sauf aléas exceptionnels (panne d'un bus, arrêt déplacé pour travaux…).*

Les taxis ne sont pas accessibles aux usagers en fauteuil roulant (UFR).

## Du lundi au vendredi en période scolaire

Montag bis Freitag in der Schulzeit
Monday to Friday in school period

| | | | | | | | | | | | | | | | | | | | | | | |
|---|---|---|---|---|---|---|---|---|---|---|---|---|---|---|---|---|---|---|---|---|---|---|
| Arthur Ashe | départ | | | | | | | | | | | | 8.43 | | | | | | | | | |
| Zillisheim | départ | | | | | | | | | | | | | | | | | | | | | |
| Vignerons | départ | 5.55 | 6.26 | 6.38 | 6.52 | 7.03 | 7.21 | 7.30 | 7.45 | 8.01 | 8.15 | 8.31 | 8.47 | 9.01 | 9.16 | 9.30 | 9.46 | 10.01 | 10.16 | 10.30 | 10.46 | 11.01 |
| Carrières | passage | 6.00 | 6.31 | 6.43 | 6.57 | 7.08 | 7.27 | 7.36 | 7.51 | 8.08 | 8.22 | 8.38 | 8.52 | 9.07 | 9.22 | 9.36 | 9.52 | 10.07 | 10.22 | 10.36 | 10.52 | 11.07 |
| Gare Centrale | passage | 6.05 | 6.36 | 6.48 | 7.02 | 7.14 | 7.34 | 7.43 | 7.58 | 8.14 | 8.28 | 8.44 | 8.57 | 9.12 | 9.27 | 9.41 | 9.57 | 10.12 | 10.27 | 10.41 | 10.57 | 11.12 |
| Alsace | passage | 6.13 | 6.45 | 6.57 | 7.11 | 7.24 | 7.44 | 7.53 | 8.08 | 8.24 | 8.38 | 8.54 | 9.06 | 9.21 | 9.36 | 9.50 | 10.06 | 10.21 | 10.36 | 10.50 | 11.06 | 11.21 |
| Kieny | passage | 6.15 | 6.47 | 6.59 | 7.13 | 7.26 | 7.47 | 7.56 | 8.11 | 8.26 | 8.41 | 8.57 | 9.09 | 9.24 | 9.39 | 9.53 | 10.09 | 10.24 | 10.39 | 10.53 | 11.09 | 11.24 |
| Ste Ursule | arrivée | 6.19 | 6.51 | 7.03 | 7.17 | 7.31 | 7.52 | 8.01 | 8.16 | 8.31 | 8.46 | 9.02 | 9.13 | 9.28 | 9.43 | 9.57 | 10.13 | 10.28 | 10.43 | 10.57 | 11.14 | 11.29 |
| Europe | arrivée | | | | | | | | | | | | | | | | | | | | | |

| | | | | | | | | | | | | | | | | | | | | | | |
|---|---|---|---|---|---|---|---|---|---|---|---|---|---|---|---|---|---|---|---|---|---|---|
| | | | | | | | | 1 | 1 | 1 | | | | | 2 | 1 | | | 2 | 1 | | |
| Arthur Ashe | départ | | | | | 12.03 | 12.05 | | | | | | | | 13.21 | | | | 14.10 | | | |
| Zillisheim | départ | | | | | | | 12.06 | 12.07 | 12.08 | | | | | | | | | | | | |
| Vignerons | départ | 11.16 | 11.31 | 11.43 | 11.55 | 12.07 | 12.09 | 12.18 | 12.19 | 12.20 | 12.21 | 12.34 | 12.51 | 13.07 | 13.25 | 13.25 | 13.43 | 13.57 | 14.14 | 14.14 | 14.34 | 14.52 |
| Carrières | passage | 11.22 | 11.37 | 11.49 | 12.01 | 12.13 | 12.15 | 12.24 | 12.25 | 12.26 | 12.27 | 12.40 | 12.57 | 13.13 | 13.31 | 13.31 | 13.49 | 14.03 | 14.20 | 14.20 | 14.40 | 14.58 |
| Gare Centrale | passage | 11.27 | 11.42 | 11.55 | 12.07 | 12.19 | 12.21 | 12.30 | 12.31 | 12.32 | 12.33 | 12.45 | 13.02 | 13.18 | 13.36 | 13.36 | 13.54 | 14.08 | 14.25 | 14.25 | 14.45 | 15.03 |
| Alsace | passage | 11.36 | 11.51 | 12.05 | 12.17 | | 12.31 | | | 12.42 | 12.43 | 12.55 | 13.12 | 13.28 | 13.46 | 13.46 | 14.04 | 14.18 | 14.35 | 14.35 | 14.55 | 15.13 |
| Kieny | passage | 11.39 | 11.54 | 12.07 | 12.19 | | 12.33 | | | 12.44 | 12.45 | 12.57 | 13.15 | 13.31 | 13.49 | 13.49 | 14.07 | 14.21 | 14.38 | 14.38 | 14.58 | 15.16 |
| Ste Ursule | arrivée | 11.44 | 11.59 | 12.12 | 12.24 | | 12.38 | | | 12.48 | 12.49 | 13.01 | 13.19 | 13.35 | 13.53 | 13.53 | 14.11 | 14.25 | 14.42 | 14.42 | 15.02 | 15.20 |
| Europe | arrivée | | | | | 12.25 | | | | | | | | | | | | | | | | |

| | | | | | | | | | | | | | | | | | | | | | | | | | |
|---|---|---|---|---|---|---|---|---|---|---|---|---|---|---|---|---|---|---|---|---|---|---|---|---|---|
| | | | 2 | 1 | | | 2 | 2 | 1 | | | | 2 | 1 | | 2 | 2 | 2 | 1 | | | | | 3 | 3 |
| Arthur Ashe | départ | | 15.28 | | | | 16.19 | 16.20 | | | | | 17.25 | | | | | | | | | | | | |
| Zillisheim | départ | | | | | | | | | | | | | | | 17.46 | 17.47 | 17.48 | | | | | | | |
| Vignerons | départ | 15.10 | 15.32 | 15.32 | 15.43 | 16.01 | 16.23 | 16.24 | 16.24 | 16.48 | 17.00 | 17.14 | 17.29 | 17.29 | 17.50 | 17.58 | 17.59 | 18.00 | 18.00 | 18.19 | 18.39 | 19.04 | 19.28 | 20.23 | 21.32 |
| Carrières | passage | 15.16 | 15.38 | 15.38 | 15.49 | 16.07 | 16.29 | 16.30 | 16.30 | 16.54 | 17.06 | 17.20 | 17.35 | 17.35 | 17.56 | 18.04 | 18.05 | 18.06 | 18.06 | 18.25 | 18.45 | 19.09 | 19.33 | 20.28 | 21.37 |
| Gare Centrale | passage | 15.21 | 15.44 | 15.44 | 15.55 | 16.13 | 16.35 | 16.36 | 16.36 | 17.00 | 17.12 | 17.26 | 17.41 | 17.41 | 18.02 | 18.10 | 18.11 | 18.12 | 18.12 | 18.31 | 18.50 | 19.14 | 19.38 | 20.33 | 21.42 |
| Alsace | passage | 15.31 | 15.54 | 15.54 | 16.05 | 16.23 | | 16.47 | 16.47 | 17.11 | 17.23 | 17.37 | 17.52 | 17.52 | 18.13 | | | 18.23 | 18.23 | 18.41 | 19.00 | 19.23 | 19.46 | 20.41 | 21.50 |
| Kieny | passage | 15.34 | 15.57 | 15.57 | 16.08 | 16.26 | | 16.50 | 16.50 | 17.14 | 17.26 | 17.40 | 17.55 | 17.55 | 18.16 | | | 18.26 | 18.26 | 18.44 | 19.03 | 19.25 | 19.48 | 20.43 | 21.52 |
| Ste Ursule | arrivée | 15.39 | 16.02 | 16.02 | 16.13 | 16.31 | | 16.55 | 16.55 | 17.19 | 17.31 | 17.45 | 18.00 | 18.00 | 18.21 | | | 18.31 | 18.31 | 18.49 | 19.08 | 19.30 | 19.53 | 20.47 | 21.56 |
| Europe | arrivée | | | | | | 16.41 | | | | | | | | | | | | | | | | | | |

1 Circule uniquement le mercredi
2 Ne circule pas le mercredi
3 Desserte effectuée par un véhicule de 6 à 8 places (non accessible aux usagers en fauteuil roulant)

## Du lundi au vendredi en vacances scolaires et samedi

Montag bis Freitag während der Schulferien und Samstag
Monday to Friday during school holidays and Saturday

| | | | | | | | | | | | | | | | | | | | | |
|---|---|---|---|---|---|---|---|---|---|---|---|---|---|---|---|---|---|---|---|---|
| Vignerons | départ | 5.52 | 6.27 | 6.56 | 7.21 | 7.40 | 7.55 | 8.16 | 8.39 | 9.01 | 9.24 | 9.46 | 10.09 | 10.31 | 10.54 | 11.16 | 11.39 | 12.01 | 12.24 | 12.46 |
| Carrières | passage | 5.57 | 6.32 | 7.01 | 7.26 | 7.45 | 8.00 | 8.22 | 8.45 | 9.07 | 9.30 | 9.52 | 10.15 | 10.37 | 11.00 | 11.22 | 11.45 | 12.07 | 12.30 | 12.52 |
| Gare Centrale | passage | 6.01 | 6.36 | 7.05 | 7.31 | 7.50 | 8.05 | 8.27 | 8.50 | 9.12 | 9.35 | 9.57 | 10.20 | 10.42 | 11.05 | 11.27 | 11.50 | 12.12 | 12.35 | 12.57 |
| Alsace | passage | 6.09 | 6.44 | 7.14 | 7.40 | 7.59 | 8.14 | 8.36 | 8.59 | 9.21 | 9.44 | 10.06 | 10.29 | 10.51 | 11.14 | 11.36 | 11.59 | 12.21 | 12.44 | 13.06 |
| Kieny | passage | 6.11 | 6.46 | 7.16 | 7.42 | 8.01 | 8.16 | 8.38 | 9.01 | 9.23 | 9.46 | 10.08 | 10.31 | 10.53 | 11.16 | 11.38 | 12.01 | 12.23 | 12.46 | 13.08 |
| Ste Ursule | arrivée | 6.15 | 6.50 | 7.20 | 7.46 | 8.05 | 8.20 | 8.43 | 9.06 | 9.28 | 9.51 | 10.13 | 10.36 | 10.58 | 11.21 | 11.43 | 12.06 | 12.28 | 12.51 | 13.13 |

| | | | | | | | | | | | | | | | | | | | | |
|---|---|---|---|---|---|---|---|---|---|---|---|---|---|---|---|---|---|---|---|---|
| | | | | | | | | | | | | | | | | | | | 3 | 3 |
| Vignerons | départ | 13.09 | 13.31 | 13.54 | 14.16 | 14.39 | 15.01 | 15.24 | 15.46 | 16.09 | 16.31 | 16.54 | 17.16 | 17.39 | 18.01 | 18.24 | 18.55 | 19.18 | 20.23 | 21.32 |
| Carrières | passage | 13.15 | 13.37 | 14.00 | 14.22 | 14.45 | 15.07 | 15.30 | 15.52 | 16.15 | 16.37 | 17.00 | 17.22 | 17.45 | 18.07 | 18.30 | 19.00 | 19.23 | 20.28 | 21.37 |
| Gare Centrale | passage | 13.20 | 13.42 | 14.05 | 14.27 | 14.50 | 15.12 | 15.35 | 15.57 | 16.20 | 16.42 | 17.05 | 17.27 | 17.50 | 18.12 | 18.35 | 19.05 | 19.28 | 20.33 | 21.42 |
| Alsace | passage | 13.29 | 13.51 | 14.14 | 14.36 | 14.59 | 15.21 | 15.44 | 16.06 | 16.29 | 16.52 | 17.15 | 17.37 | 18.00 | 18.22 | 18.44 | 19.14 | 19.37 | 20.41 | 21.50 |
| Kieny | passage | 13.31 | 13.54 | 14.17 | 14.39 | 15.02 | 15.24 | 15.47 | 16.09 | 16.32 | 16.55 | 17.18 | 17.40 | 18.03 | 18.25 | 18.47 | 19.17 | 19.39 | 20.43 | 21.52 |
| Ste Ursule | arrivée | 13.36 | 13.59 | 14.22 | 14.44 | 15.07 | 15.29 | 15.52 | 16.14 | 16.37 | 17.00 | 17.23 | 17.45 | 18.08 | 18.30 | 18.52 | 19.22 | 19.43 | 20.47 | 21.56 |

3 Desserte effectuée par un véhicule de 6 à 8 places (non accessible aux usagers en fauteuil roulant)

## Dimanche et jours fériés

Sonntag und Feiertage / Sunday and bank holidays

| | | | | | | | | | | | | |
|---|---|---|---|---|---|---|---|---|---|---|---|---|
| | | 3 | 3 | 3 | 3 | 3 | 3 | 3 | 3 | 3 | 3 | 3 |
| Vignerons | départ | 8.16 | 9.36 | 10.56 | 12.16 | 13.35 | 14.55 | 16.15 | 17.35 | 18.56 | 20.16 | 21.32 |
| Carrières | passage | 8.21 | 9.41 | 11.01 | 12.21 | 13.40 | 15.00 | 16.20 | 17.40 | 19.01 | 20.21 | 21.37 |
| Gare Centrale | passage | 8.26 | 9.46 | 11.06 | 12.26 | 13.46 | 15.06 | 16.26 | 17.46 | 19.06 | 20.26 | 21.42 |
| Alsace | passage | 8.35 | 9.55 | 11.15 | 12.35 | 13.55 | 15.15 | 16.35 | 17.55 | 19.15 | 20.35 | 21.51 |
| Kieny | passage | 8.37 | 9.57 | 11.17 | 12.37 | 13.57 | 15.18 | 16.38 | 17.58 | 19.17 | 20.37 | 21.53 |
| Ste Ursule | arrivée | 8.41 | 10.01 | 11.21 | 12.41 | 14.01 | 15.22 | 16.42 | 18.03 | 19.21 | 20.41 | 21.57 |

3 Desserte effectuée par un véhicule de 6 à 8 places (non accessible aux usagers en fauteuil roulant)

## filéa, le service complémentaire de la ligne 10

### QU'EST-CE QUE filéa ?

filéa est un service de transport à la demande complémentaire à la ligne 10 sur la commune de Riedisheim. Le service filéa quartier Schweitzer permet de connecter les arrêts « **Lilas** » et « **Charité** » aux arrêts « **Super U Riedisheim** » et « **Kieny** » (centre-ville de Riedisheim).
Ce service fonctionne **du lundi au samedi de 9h à 17h**.

### COMMENT ÇA MARCHE ?

- Ce service est effectué en petit véhicule.
- Pour bénéficier du service filéa, inscrivez-vous et réservez votre trajet à l'avance obligatoirement 1h minimum avant l'horaire souhaité de votre trajet (modalités de réservation ci-contre).
- Le service filéa intègre des véhicules accessibles aux usagers en fauteuil roulant (UFR).
  Pour voyager avec ces véhicules, si vous êtes un usager en fauteuil roulant, merci de nous contacter au **03 89 66 77 99** pour votre première réservation.

### COMMENT RÉSERVER ?

**SUR L'APPLICATION GRATUITE** MyMobi
**(disponible sur** Télécharger dans l'App Store **et** Disponible sur Google Play**)**

1 **Inscrivez-vous en créant votre compte**
Si la fonction de géolocalisation n'est pas active sur votre téléphone **sélectionnez «Mulhouse Alsace Agglomération»**.

2 **Réservez votre trajet**
**Sélectionnez votre ligne de transport filéa et / ou vos arrêts de montée et de descente.** Renseignez **votre horaire** et **votre jour de trajet***.

**PAR INTERNET SUR TAD.SOLEA.INFO**

1 **Inscrivez-vous en créant votre compte**

2 **Réservez votre trajet**
**Sélectionnez votre ligne de transport filéa et / ou vos arrêts de montée et de descente.** Renseignez **votre horaire** et **votre jour de trajet***.

**PAR TÉLÉPHONE**
Contactez-nous au **03 89 66 77 99 du lundi au vendredi de 8h à 12h et de 14h à 17h.**

### MODIFICATION OU ANNULATION

Depuis votre espace client, vous pouvez **consulter, modifier, renouveler ou annuler vos réservations.** L'annulation est possible jusqu'à **1h avant le départ** pour libérer la place pour un autre voyageur.

*Ne circule pas les jours fériés

10 BRUNSTATT DIDENHEIM **Vignerons** ◂▸ RIEDISHEIM **Ste Ursule**

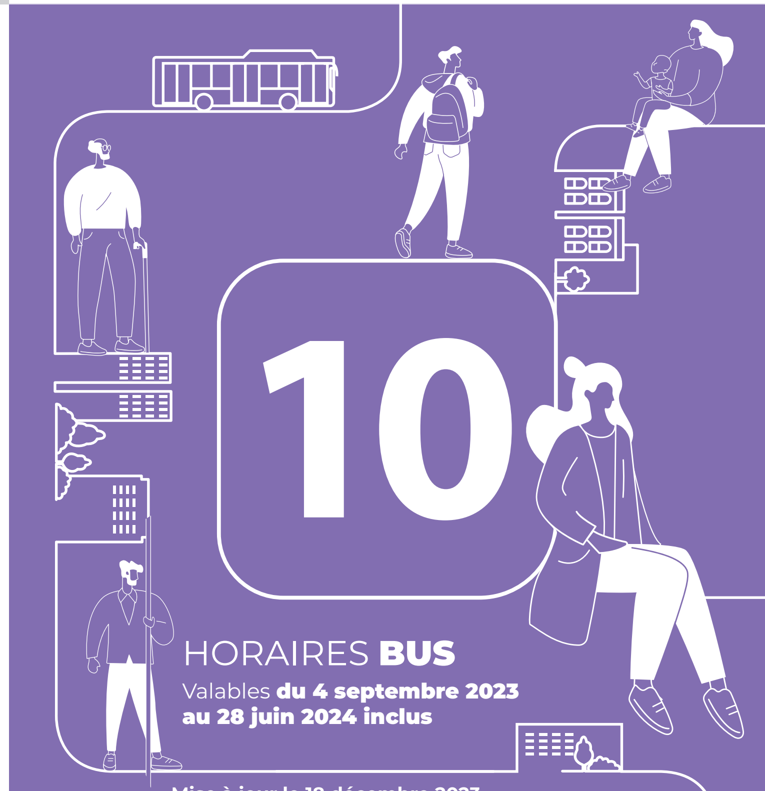

# 10

HORAIRES BUS
Valables **du 4 septembre 2023 au 28 juin 2024 inclus**

**Mise à jour le 18 décembre 2023**

Soléa – Votre réseau de transport est un service – Mulhouse Alsace Agglomération

## Soléa vous informe !

**www.solea.info**
Boutique en ligne - Horaires - Itinéraires - Infos trafic - Réservations Filéa

**Application Soléa**
Horaires en temps réel - Cartographie - Itinéraires - Infos trafic - Chronopro
À télécharger gratuitement sur Télécharger dans l'App Store et Disponible sur Google Play

**Allô Soléa 03 89 66 77 77**
Renseignements sur vos solutions de déplacements, tarifs, rendez-vous service contentieux, objets perdus et trouvés…
Du lundi au vendredi de 7h30 à 18h

**Agence commerciale**
Porte Jeune
Du lundi au vendredi de 7h45 à 18h30
Samedi de 9h à 12h15

**Suivez Soléa Agglo Mulhouse sur les réseaux sociaux**

Ne pas jeter sur la voie publique

# 10 direction BRUNSTATT-DIDENHEIM
# Vignerons

Les horaires sont donnés à titre indicatif. Ils dépendent des aléas de circulation (travaux, embouteillages...). Pour connaitre vos horaires en temps réel, flashez le QR code à votre arrêt ou consultez le site www.solea.info ou l'application Soléa. Merci de votre compréhension.

TRANSPORT DE VOYAGEURS Gamme « Réseau de transport » www.marque-nf.com

RIEDISHEIM
- **RIEDISHEIM Ste Ursule** (55 59) — Ecole et collège Ste Ursule
- Industrie (55 59) — Zone Industrielle
- Catalpa (55 59)
- 6 min
- Passerelle (55 59) — ASCMR Canoë Kayak
- Clairval
- Doubs — EEP Centre de la Ferme
- **Kieny** (11 f) — EHPAD, Mairie Riedisheim, Police Municipale, Service Technique et Urbanisme
- Foch (11) — Lidl
- Alpes (11)
- 4 min
- Bourgogne (11) — Lidl, Bibliothèque Municipale
- Verdure (11) — Collège Gambetta, Centre culturel l'Aronde, COSEC
- **Alsace** (11) — La Poste
- Weiss
- Plaine Sportive — Centre d'accueil, Plaine sportive du Waldeck
- Waldeck (56) — Centre d'Accueil et de Relations Internationales A. Wallach, Parc Alfred Wallach
- 12 min
- Bartholdi (56)
- Parc Wallach (56) — Consulat de Hongrie

MULHOUSE
- Ecureuils (56)
- Ermitage (56) — Centre social l'Ermitage
- **Gare Centrale** (1 3 tram train C5 C7 11 51 55 56 57 58 59) — Chambre de Commerce et d'Industrie, Sous-Préfecture, La Poste, Quartier d'affaires, Musée de l'Impression sur Etoffes
- Général Leclerc (C5 C7 51 57) — Lycée Jeanne d'Arc
- 7 min
- Molkenrain
- Hasenrain — Hôpital du Hasenrain
- **Carrières** (13)
- Banlieue (13)

BRUNSTATT-DIDENHEIM
- 6 min
- Schultz — Super U
- Clemenceau (14)
- **Vignerons** (14)
- 3 min
- Soleure (14 51)
- **BRUNSTATT-DIDENHEIM Arthur Ashe** (14 51) — Collège Pflimlin
- Vergers (14 51)
- Croix du Burn (14 51)
- St Hubert (14 51)
- Vallée (14 51)
- Auberge Mohn (14 51 TER)
- Zillisheim Mairie (14)
- **ZILLISHEIM Zillisheim** (14) — Collège et lycée Episcopal
- 11 min

ZILLISHEIM

**Arrêts en gras** : horaires indiqués dans le tableau

f Filéa, service de transport à la demande accessible sur réservation

Arrêts accessibles *aux usagers en fauteuil roulant (UFR). Toutes les lignes 1 à 16 effectuées en bus sont desservies par des véhicules accessibles sauf aléas exceptionnels (panne d'un bus, arrêt déplacé pour travaux...).*

Les taxis ne sont pas accessibles aux usagers en fauteuil roulant (UFR).

## Du lundi au vendredi en période scolaire

Montag bis Freitag in der Schulzeit
Monday to Friday in school period

| | | | | | | | | | | | | | | | | | | | | | | | | | | | | | | | | | | | | | | | |
|---|---|---|---|---|---|---|---|---|---|---|---|---|---|---|---|---|---|---|---|---|---|---|---|---|---|---|---|---|---|---|---|---|---|---|---|---|---|---|---|---|
| | | | | | | | | | | | | | | | | | | | | | | | | | 1 | 2 | | | | | | 2 | 1 | 2 | | | | | | |
| **Ste Ursule** | départ | 5.47 | 6.17 | 6.29 | 6.51 | 7.01 | | 7.08 | | 7.10 | | 7.17 | 7.23 | 7.36 | 7.52 | 8.05 | 8.20 | 8.36 | 8.52 | 9.07 | 9.21 | 9.37 | 9.52 | 10.08 | 10.22 | 10.38 | 10.53 | 11.07 | 11.22 | 11.44 | 11.51 | 12.10 | 12.21 | 12.36 | 12.36 | 12.51 | 13.05 | 13.19 | 13.34 | 13.34 | | 13.56 | 14.13 |
| **Kieny** | passage | 5.52 | 6.22 | 6.34 | 6.57 | 7.07 | | 7.14 | | 7.16 | | 7.23 | 7.29 | 7.42 | 7.58 | 8.11 | 8.26 | 8.42 | 8.58 | 9.13 | 9.27 | 9.43 | 9.58 | 10.13 | 10.27 | 10.43 | 10.58 | 11.12 | 11.27 | 11.49 | 11.57 | 12.16 | 12.27 | 12.42 | 12.42 | 12.57 | 13.11 | 13.25 | 13.40 | 13.40 | | 14.02 | 14.19 |
| **Alsace** | passage | 5.56 | 6.26 | 6.38 | 7.01 | 7.11 | | 7.19 | | 7.21 | | 7.28 | 7.34 | 7.47 | 8.03 | 8.16 | 8.31 | 8.46 | 9.02 | 9.17 | 9.31 | 9.47 | 10.02 | 10.17 | 10.31 | 10.47 | 11.02 | 11.16 | 11.31 | 11.53 | 12.01 | 12.20 | 12.31 | 12.46 | 12.46 | 13.01 | 13.15 | 13.29 | 13.44 | 13.44 | | 14.06 | 14.23 |
| **Europe** | passage | | | | | | 7.21 | | 7.23 | | 7.26 | | | | | | | | | | | | | | | | | | | | | | | | | | | | | 13.49 | | |
| **Gare Centrale** | passage | 6.05 | 6.36 | 6.48 | 7.11 | 7.22 | 7.28 | 7.30 | 7.30 | 7.32 | 7.33 | 7.39 | 7.45 | 7.58 | 8.14 | 8.27 | 8.42 | 8.57 | 9.12 | 9.27 | 9.41 | 9.57 | 10.12 | 10.27 | 10.41 | 10.57 | 11.12 | 11.26 | 11.42 | 12.04 | 12.12 | 12.31 | 12.42 | 12.57 | 12.57 | 13.12 | 13.26 | 13.40 | 13.55 | 13.55 | 13.56 | 14.17 | 14.34 |
| **Carrières** | passage | 6.09 | 6.40 | 6.52 | 7.16 | 7.27 | 7.35 | 7.37 | 7.37 | 7.39 | 7.40 | 7.44 | 7.50 | 8.03 | 8.19 | 8.32 | 8.47 | 9.02 | 9.17 | 9.32 | 9.46 | 10.02 | 10.17 | 10.32 | 10.46 | 11.02 | 11.17 | 11.31 | 11.47 | 12.10 | 12.18 | 12.36 | 12.47 | 13.02 | 13.02 | 13.17 | 13.31 | 13.45 | 14.00 | 14.00 | 14.01 | 14.22 | 14.39 |
| **Vignerons** | arrivée | 6.13 | 6.44 | 6.56 | 7.21 | 7.32 | 7.41 | 7.43 | 7.43 | 7.45 | 7.46 | 7.50 | 7.55 | 8.08 | 8.24 | 8.37 | 8.52 | 9.07 | 9.22 | 9.37 | 9.51 | 10.07 | 10.22 | 10.37 | 10.51 | 11.07 | 11.22 | 11.36 | 11.52 | 12.15 | 12.23 | 12.41 | 12.52 | 13.07 | 13.07 | 13.22 | 13.36 | 13.50 | 14.05 | 14.05 | 14.06 | 14.27 | 14.44 |
| **Zillisheim** | arrivée | | | | | | | 7.58 | | 8.00 | 8.01 | | | | | | | | | | | | | | | | | | | | | | | | | | | | | | | |
| **Arthur Ashe** | arrivée | | | | | | 7.45 | | 7.47 | | | | | | | 8.40 | | | | | | | | | | | | | 11.55 | | | | | 13.10 | | | | 14.08 | | 14.09 | | |

| | | | | 2 | 1 | | | | | | 2 | 1 | | | | | | | | 3 | 3 | 3 |
|---|---|---|---|---|---|---|---|---|---|---|---|---|---|---|---|---|---|---|---|---|---|---|
| **Ste Ursule** | départ | 14.32 | 14.51 | 15.09 | 15.27 | 15.27 | 15.45 | 16.08 | 16.21 | 16.32 | 16.44 | 16.44 | 17.02 | 17.27 | 17.39 | 17.58 | 18.22 | 18.50 | 19.16 | 19.42 | 20.50 | 22.01 |
| **Kieny** | passage | 14.38 | 14.57 | 15.15 | 15.33 | 15.33 | 15.51 | 16.14 | 16.27 | 16.38 | 16.50 | 16.50 | 17.08 | 17.33 | 17.45 | 18.03 | 18.27 | 18.55 | 19.21 | 19.47 | 20.55 | 22.06 |
| **Alsace** | passage | 14.42 | 15.01 | 15.19 | 15.37 | 15.37 | 15.55 | 16.18 | 16.31 | 16.42 | 16.54 | 16.54 | 17.12 | 17.37 | 17.49 | 18.07 | 18.31 | 18.59 | 19.24 | 19.50 | 20.58 | 22.09 |
| **Gare Centrale** | passage | 14.53 | 15.12 | 15.30 | 15.48 | 15.48 | 16.06 | 16.29 | 16.42 | 16.54 | 17.07 | 17.07 | 17.25 | 17.48 | 18.00 | 18.18 | 18.42 | 19.09 | 19.34 | 20.00 | 21.08 | 22.19 |
| **Carrières** | passage | 14.58 | 15.17 | 15.35 | 15.53 | 15.53 | 16.11 | 16.35 | 16.48 | 17.00 | 17.13 | 17.13 | 17.31 | 17.54 | 18.06 | 18.24 | 18.47 | 19.14 | 19.38 | 20.04 | 21.12 | 22.23 |
| **Vignerons** | arrivée | 15.03 | 15.22 | 15.40 | 15.58 | 15.58 | 16.16 | 16.40 | 16.53 | 17.05 | 17.18 | 17.18 | 17.37 | 18.00 | 18.12 | 18.29 | 18.52 | 19.18 | 19.42 | 20.08 | 21.16 | 22.27 |
| **Zillisheim** | arrivée | | | | | | | | | | | | | | | | | | | | | |
| **Arthur Ashe** | arrivée | | | | 16.01 | | | | | | 17.21 | | | | | | | | | | | |

1 Circule uniquement le mercredi

2 Ne circule pas le mercredi

3 Desserte effectuée par un véhicule de 6 à 8 places (non accessible aux usagers en fauteuil roulant)

## Du lundi au vendredi en vacances scolaires et samedi

Montag bis Freitag während der Schulferien und Samstag
Monday to Friday during school holidays and Saturday

| | | | | | | | | | | | | | | | | | | | | | | | | | | | | | | | | | | | | | | | |
|---|---|---|---|---|---|---|---|---|---|---|---|---|---|---|---|---|---|---|---|---|---|---|---|---|---|---|---|---|---|---|---|---|---|---|---|---|---|---|---|---|
| | | | | | | | | | | | | | | | | | | | | | | | | | | | | | | | | | | | | 3 | 3 | 3 | | | |
| **Ste Ursule** | départ | 5.48 | 6.19 | 6.47 | 7.02 | 7.16 | 7.31 | 7.53 | 8.16 | 8.38 | 9.01 | 9.23 | 9.46 | 10.08 | 10.31 | 10.53 | 11.16 | 11.38 | 12.00 | 12.22 | 12.45 | 13.07 | 13.30 | 13.52 | 14.15 | 14.37 | 15.00 | 15.22 | 15.45 | 16.07 | 16.30 | 16.52 | 17.15 | 17.37 | 18.00 | 18.22 | 18.46 | 19.10 | 19.42 | 20.50 | 22.01 |
| **Kieny** | passage | 5.53 | 6.24 | 6.52 | 7.07 | 7.21 | 7.36 | 7.58 | 8.21 | 8.43 | 9.06 | 9.28 | 9.51 | 10.13 | 10.36 | 10.58 | 11.21 | 11.43 | 12.05 | 12.27 | 12.50 | 13.12 | 13.35 | 13.57 | 14.20 | 14.42 | 15.05 | 15.27 | 15.50 | 16.12 | 16.35 | 16.57 | 17.20 | 17.42 | 18.05 | 18.27 | 18.51 | 19.15 | 19.47 | 20.55 | 22.06 |
| **Alsace** | passage | 5.56 | 6.27 | 6.56 | 7.11 | 7.25 | 7.40 | 8.02 | 8.25 | 8.47 | 9.10 | 9.32 | 9.55 | 10.17 | 10.40 | 11.02 | 11.25 | 11.47 | 12.09 | 12.31 | 12.54 | 13.16 | 13.39 | 14.01 | 14.24 | 14.46 | 15.09 | 15.31 | 15.54 | 16.16 | 16.39 | 17.01 | 17.24 | 17.46 | 18.09 | 18.31 | 18.54 | 19.18 | 19.50 | 20.58 | 22.09 |
| **Gare Centrale** | passage | 6.05 | 6.36 | 7.05 | 7.20 | 7.35 | 7.50 | 8.12 | 8.35 | 8.57 | 9.20 | 9.42 | 10.05 | 10.27 | 10.50 | 11.12 | 11.35 | 11.57 | 12.20 | 12.42 | 13.05 | 13.27 | 13.50 | 14.12 | 14.35 | 14.57 | 15.20 | 15.42 | 16.05 | 16.27 | 16.50 | 17.12 | 17.35 | 17.57 | 18.20 | 18.42 | 19.05 | 19.28 | 20.00 | 21.08 | 22.19 |
| **Carrières** | passage | 6.09 | 6.40 | 7.09 | 7.24 | 7.39 | 7.54 | 8.16 | 8.39 | 9.02 | 9.25 | 9.47 | 10.10 | 10.32 | 10.55 | 11.17 | 11.40 | 12.02 | 12.25 | 12.47 | 13.10 | 13.32 | 13.55 | 14.17 | 14.40 | 15.02 | 15.25 | 15.47 | 16.10 | 16.32 | 16.55 | 17.17 | 17.40 | 18.02 | 18.25 | 18.47 | 19.10 | 19.32 | 20.04 | 21.12 | 22.23 |
| **Vignerons** | arrivée | 6.13 | 6.44 | 7.14 | 7.29 | 7.44 | 7.59 | 8.21 | 8.44 | 9.07 | 9.30 | 9.52 | 10.15 | 10.37 | 11.00 | 11.22 | 11.45 | 12.07 | 12.30 | 12.52 | 13.15 | 13.37 | 14.00 | 14.22 | 14.45 | 15.07 | 15.30 | 15.52 | 16.15 | 16.37 | 17.00 | 17.22 | 17.45 | 18.07 | 18.30 | 18.51 | 19.14 | 19.36 | 20.08 | 21.16 | 22.27 |

3 Desserte effectuée par un véhicule de 6 à 8 places (non accessible aux usagers en fauteuil roulant)

## Dimanche et jours fériés

Sonntag und Feiertage / Sunday and bank holidays

| | | | | | | | | | | | | | |
|---|---|---|---|---|---|---|---|---|---|---|---|---|---|
| | | 3 | 3 | 3 | 3 | 3 | 3 | 3 | 3 | 3 | 3 | 3 | 3 |
| **Ste Ursule** | départ | 8.49 | 10.08 | 11.28 | 12.48 | 14.07 | 15.27 | 16.47 | 18.07 | 19.29 | 20.49 | 22.00 | |
| **Kieny** | passage | 8.54 | 10.13 | 11.33 | 12.53 | 14.12 | 15.32 | 16.52 | 18.12 | 19.34 | 20.54 | 22.05 | |
| **Alsace** | passage | 8.58 | 10.17 | 11.37 | 12.57 | 14.16 | 15.36 | 16.56 | 18.16 | 19.37 | 20.58 | 22.09 | |
| **Gare Centrale** | passage | 9.07 | 10.27 | 11.47 | 13.07 | 14.27 | 15.47 | 17.07 | 18.27 | 19.47 | 21.08 | 22.19 | |
| **Carrières** | passage | 9.11 | 10.31 | 11.51 | 13.11 | 14.31 | 15.51 | 17.11 | 18.31 | 19.52 | 21.12 | 22.23 | |
| **Vignerons** | arrivée | 9.16 | 10.36 | 11.56 | 13.16 | 14.36 | 15.56 | 17.16 | 18.36 | 19.56 | 21.17 | 22.28 | |

3 Desserte effectuée par un véhicule de 6 à 8 places (non accessible aux usagers en fauteuil roulant)

## filéa, le service complémentaire de la ligne 10

### QU'EST-CE QUE filéa ?

filéa est un service de transport à la demande complémentaire à la ligne 10 sur la commune de Riedisheim. Le service filéa quartier Schweitzer permet de connecter les arrêts « **Lilas** » et « **Charité** » aux arrêts « **Super U Riedisheim** » et « **Kieny** » (centre-ville de Riedisheim).
Ce service fonctionne **du lundi au samedi de 9h à 17h**.

### COMMENT ÇA MARCHE ?

- Ce service est effectué en petit véhicule.
- Pour bénéficier du service filéa, inscrivez-vous et réservez votre trajet à l'avance obligatoirement 1h minimum avant l'horaire souhaité de votre trajet (modalités de réservation ci-contre).
- Le service filéa intègre des véhicules accessibles aux usagers en fauteuil roulant (UFR).
  Pour voyager avec ces véhicules, si vous êtes un usager en fauteuil roulant, merci de nous contacter au **03 89 66 77 99** pour votre première réservation.

### COMMENT RÉSERVER ?

**SUR L'APPLICATION GRATUITE** (MyMobi) (disponible sur l'App Store et Google Play)

1 **Inscrivez-vous en créant votre compte**
Si la fonction de géolocalisation n'est pas active sur votre téléphone **sélectionnez «Mulhouse Alsace Agglomération»** .

2 **Réservez votre trajet**
**Sélectionnez votre ligne de transport filéa et / ou vos arrêts de montée et de descente.** Renseignez **votre horaire** et **votre jour de trajet*.**

**PAR INTERNET SUR TAD.SOLEA.INFO**

1 **Inscrivez-vous en créant votre compte**

2 **Réservez votre trajet**
**Sélectionnez votre ligne de transport filéa et / ou vos arrêts de montée et de descente.** Renseignez **votre horaire** et **votre jour de trajet*.**

**PAR TÉLÉPHONE**
Contactez-nous au **03 89 66 77 99 du lundi au vendredi de 8h à 12h et de 14h à 17h.**

### MODIFICATION OU ANNULATION

Depuis votre espace client, vous pouvez **consulter, modifier, renouveler ou annuler vos réservations.** L'annulation est possible jusqu'à **1h avant le départ** pour libérer la place pour un autre voyageur.

*Ne circule pas les jours fériés

## Les bons réflexes

- ***Itinéraires*** : consultez la rubrique «Recherche d'itinéraire» sur www.solea.info ou sur l'application Soléa.
- ***Horaires*** : pour connaitre le prochain passage à votre arrêt, consultez la rubrique «Horaires» sur www.solea.info, sur l'application Soléa ou flashez le QR code présent sur la fiche horaires à l'arrêt.
- ***Infos trafic*** : pour être informé(e) en période de travaux :
  - créez votre compte sur le site ou l'appli Soléa et renseignez vos arrêts et lignes favoris. Vous recevrez automatiquement les infos trafic par email ou push
  - suivez l'évolution des travaux depuis la rubrique infos trafic.

## Les bonnes pratiques

Vous devez **être en possession d'un titre valide.**

**Oblitérez votre ticket dès la montée.**

**Vous devez présenter votre titre au conducteur en montant à bord**

Si vous voyagez debout, **pensez à vous tenir aux barres de sécurité.**

## Acheter son titre sans contact

- ***Compte Mobilité*** : pour circuler dans l'agglomération mulhousienne, une seule appli pour tous vos déplacements. Votre ticket ou votre abonnement Soléa sur votre smartphone. www.compte-mobilite.fr
- ***E-boutique Soléa*** : facile et simple, commandez vos tickets et abonnements en ligne sur www.solea.info ou e-boutique.solea.info
- ***Ticket SMS*** : rapide, achetez votre ticket 1 Voyage valable 1h depuis votre téléphone mobile avant de monter à bord **en envoyant SOLEA au 93 068.**

Retrouvez l'intégralité de nos tarifs sur www.solea.info ou en agence.

## Vacances scolaires

Schulferien / school holidays

du 23 octobre au 4 novembre 2023
du 27 décembre 2023 au 6 janvier 2024
du 26 février 2024 au 9 mars 2024
du 22 avril 2024 au 4 mai 2024
du 10 au 11 mai 2024

## Période de validité des horaires

**Du 4 septembre 2023 au 28 juin 2024 inclus**
Zeitpläne gültig vom 4. September 2023 bis zum 28 Juni 2024
Schedules valid from September 4, 2023 til June 28, 2024

Pas de circulation du réseau Soléa le 1er mai.